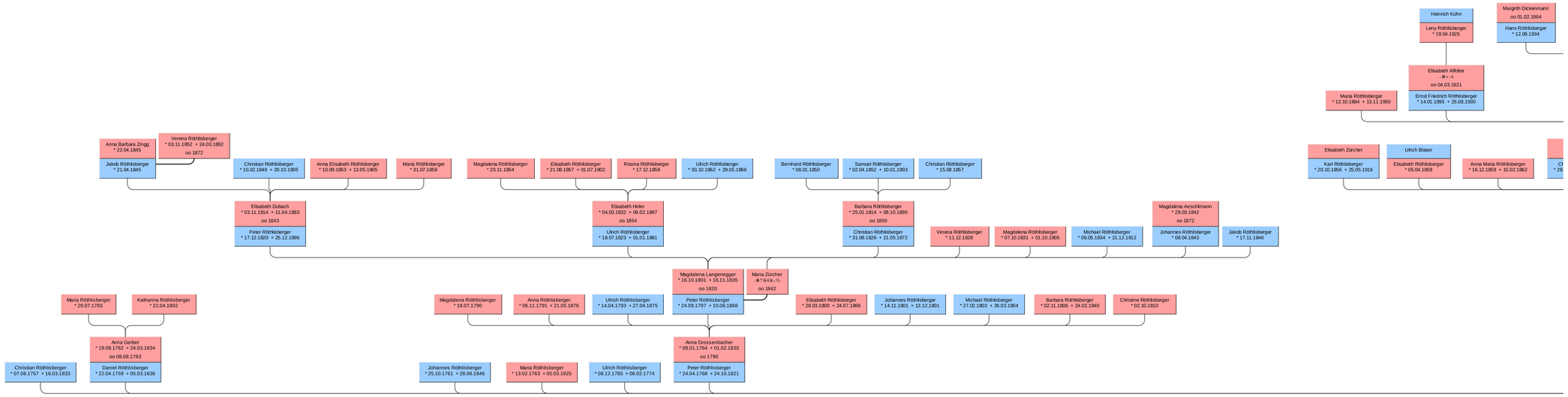
Heinrich Kühn
Margrith Dickermann
oo 01.02.1964
Leny Röthlisberger
* 19.04.1925
Hans Röthlisberger
* 12.06.1934
Elisabeth Affolter
oo 04.03.1921
Maria Röthlisberger
* 12.10.1884 + 13.11.1950
Ernst Friedrich Röthlisberger
* 14.01.1895 + 25.08.1930
Anna Barbara Zingg
* 22.04.1845
Verena Röthlisberger
* 03.11.1852 + 24.03.1892
oo 1872
Jakob Röthlisberger
* 21.04.1845
Christian Röthlisberger
* 10.02.1849 + 20.10.1905
Anna Elisabeth Röthlisberger
* 10.09.1853 + 13.05.1905
Maria Röthlisberger
* 31.07.1858
Magdalena Röthlisberger
* 23.11.1854
Elisabeth Röthlisberger
* 21.08.1857 + 01.07.1902
Rosina Röthlisberger
* 17.12.1859
Ulrich Röthlisberger
* 30.10.1862 + 29.05.1866
Bernhard Röthlisberger
* 08.01.1850
Samuel Röthlisberger
* 02.04.1852 + 10.01.1903
Christian Röthlisberger
* 15.08.1857
Elisabeth Zürcher
Karl Röthlisberger
* 20.10.1856 + 25.05.1916
Ulrich Blaser
Elisabeth Röthlisberger
* 05.04.1858
Anna Maria Röthlisberger
* 16.12.1859 + 15.02.1862
Elisabeth Dubach
* 03.11.1814 + 11.04.1883
oo 1843
Peter Röthlisberger
* 17.12.1820 + 25.12.1896
Elisabeth Hofer
* 04.03.1832 + 06.02.1897
oo 1854
Ulrich Röthlisberger
* 18.07.1823 + 01.01.1881
Barbara Röthlisberger
* 25.01.1814 + 08.10.1895
oo 1850
Christian Röthlisberger
* 31.08.1826 + 21.05.1872
Verena Röthlisberger
* 11.12.1828
Magdalena Röthlisberger
* 07.10.1831 + 01.10.1905
Michael Röthlisberger
* 09.05.1834 + 21.12.1912
Magdalena Aeschlmann
* 29.03.1842
oo 1872
Johannes Röthlisberger
* 08.04.1843
Jakob Röthlisberger
* 17.11.1846
Magdalena Langeneggar
* 16.10.1801 + 16.11.1835
oo 1820
Peter Röthlisberger
* 24.09.1797 + 10.06.1868
Maria Zürcher
oo 1842
Maria Röthlisberger
* 29.07.1783
Katharina Röthlisberger
* 22.04.1802
Anna Gerber
* 19.09.1762 + 24.03.1834
oo 08.08.1783
Daniel Röthlisberger
* 22.04.1759 + 05.03.1836
Chrisitian Röthlisberger
* 07.08.1757 + 16.03.1833
Magdalena Röthlisberger
* 18.07.1790
Anna Röthlisberger
* 06.11.1791 + 21.05.1876
Ulrich Röthlisberger
* 14.04.1793 + 27.04.1875
Elisabeth Röthlisberger
* 28.03.1800 + 24.07.1866
Johannes Röthlisberger
* 14.11.1801 + 13.12.1801
Michael Röthlisberger
* 27.02.1803 + 26.03.1804
Barbara Röthlisberger
* 02.11.1806 + 24.02.1840
Christine Röthlisberger
* 02.10.1810
Anna Grossenbacher
* 08.01.1764 + 01.02.1830
oo 1790
Peter Röthlisberger
* 24.04.1768 + 24.10.1821
Johannes Röthlisberger
* 25.10.1761 + 28.06.1846
Maria Röthlisberger
* 13.02.1763 + 05.03.1825
Ulrich Röthlisberger
* 08.12.1765 + 06.02.1774

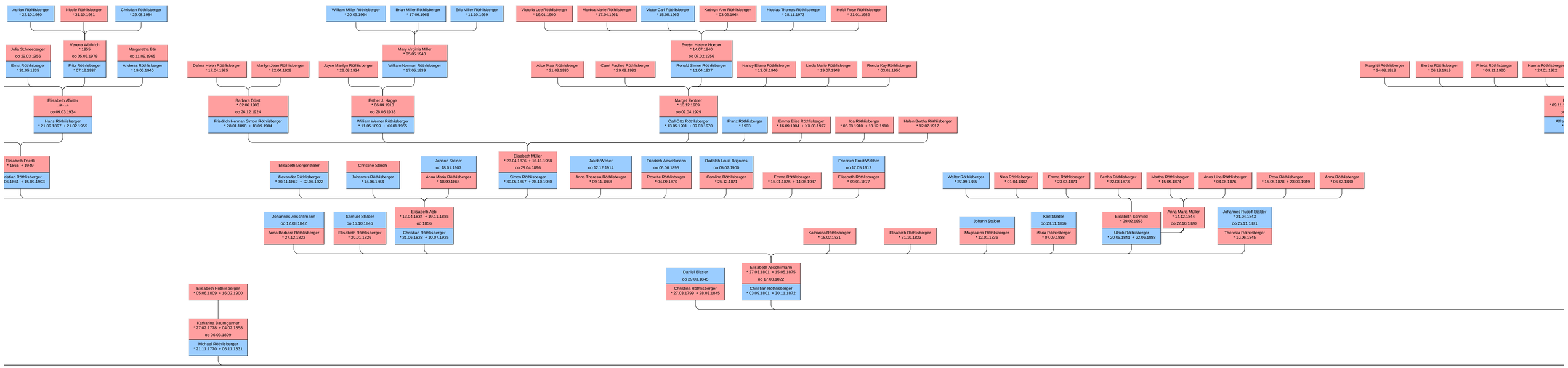
Adrian Röthlisberger * 22.10.1980
Nicole Röthlisberger * 31.10.1981
Christian Röthlisberger * 29.08.1984
Julia Schneeberger oo 29.03.1956
Ernst Röthlisberger * 31.05.1935
Verena Wüthrich * 1955 oo 05.05.1978
Fritz Röthlisberger * 07.12.1937
Margaretha Bär oo 11.09.1965
Andreas Röthlisberger * 19.06.1940
Elisabeth Affolter oo 09.03.1934
Hans Röthlisberger * 21.09.1897 + 21.02.1955
Elisabeth Friedli * 1865 + 1949
Delma Helen Röthlisberger * 17.04.1925
Marilyn Jean Röthlisberger * 22.04.1929
Barbara Dürst * 02.06.1903 oo 26.12.1924
Friedrich Herman Simon Röthlisberger * 28.01.1898 + 18.09.1984
Joyce Marilyn Röthlisberger * 22.08.1934
William Miller Röthlisberger * 20.09.1964
Brian Miller Röthlisberger * 17.09.1966
Eric Miller Röthlisberger * 11.10.1969
Mary Virginia Miller * 05.05.1940
William Norman Röthlisberger * 17.05.1939
Esther J. Hagge * 06.04.1913 oo 28.06.1933
William Werner Röthlisberger * 11.05.1899 + XX.01.1955
Victoria Lee Röthlisberger * 19.01.1960
Monica Marie Röthlisberger * 17.04.1961
Victor Carl Röthlisberger * 15.05.1962
Kathryn Ann Röthlisberger * 03.02.1964
Nicolas Thomas Röthlisberger * 28.11.1973
Heidi Rose Röthlisberger * 21.01.1982
Alice Mae Röthlisberger * 21.03.1930
Carol Pauline Röthlisberger * 29.09.1931
Evelyn Helene Hoeper * 14.07.1940 oo 07.02.1956
Ronald Simon Röthlisberger * 11.04.1937
Nancy Eliane Röthlisberger * 13.07.1946
Linda Marie Röthlisberger * 19.07.1948
Ronda Kay Röthlisberger * 03.01.1950
Margret Zentner * 13.12.1909 oo 02.04.1929
Carl Otto Röthlisberger * 13.05.1901 + 09.03.1970
Franz Röthlisberger * 1903
Emma Elise Röthlisberger * 16.09.1904 + XX.03.1977
Ida Röthlisberger * 05.08.1910 + 13.12.1910
Helen Bertha Röthlisberger * 12.07.1917
Margritli Röthlisberger * 24.08.1918
Bertha Röthlisberger * 06.13.1919
Frieda Röthlisberger * 09.11.1920
Hanna Röthlisberger * 24.01.1922
Elisabeth Morgenthaler
Alexander Röthlisberger * 30.11.1862 + 22.06.1922
Christine Sterchi
Johannes Röthlisberger * 14.06.1864
Johann Steiner oo 18.01.1907
Anna Maria Röthlisberger * 18.09.1865
Elisabeth Müller * 23.04.1876 + 16.11.1958 oo 28.04.1896
Simon Röthlisberger * 30.05.1867 + 28.10.1930
Jakob Weber oo 12.12.1914
Anna Theresia Röthlisberger * 09.11.1868
Friedrich Aeschlimann oo 06.06.1895
Rosette Röthlisberger * 04.09.1870
Rodolph Louis Brignens oo 05.07.1900
Carolina Röthlisberger * 25.12.1871
Emma Röthlisberger * 15.01.1875 + 14.08.1937
Friedrich Ernst Walther oo 17.05.1912
Elisabeth Röthlisberger * 09.01.1877
Walter Röthlisberger * 27.09.1885
Nina Röthlisberger * 01.04.1887
Emma Röthlisberger * 23.07.1871
Bertha Röthlisberger * 22.03.1873
Martha Röthlisberger * 15.09.1874
Anna Lina Röthlisberger * 04.08.1876
Rosa Röthlisberger * 15.05.1878 + 23.03.1949
Anna Röthlisberger * 06.02.1880
Johannes Aeschlimann oo 12.08.1842
Anna Barbara Röthlisberger * 27.12.1822
Samuel Stalder oo 16.10.1846
Elisabeth Röthlisberger * 30.01.1826
Elisabeth Aebi * 13.04.1834 + 19.11.1886 oo 1856
Christian Röthlisberger * 21.06.1828 + 10.07.1925
Katharina Röthlisberger * 18.02.1831
Elisabeth Röthlisberger * 31.10.1833
Johann Stalder
Magdalena Röthlisberger * 12.01.1836
Karl Stalder oo 23.11.1866
Maria Röthlisberger * 07.09.1838
Elisabeth Schmied * 29.02.1856
Ulrich Röthlisberger * 20.05.1841 + 22.06.1888
Anna Maria Müller * 14.12.1844 oo 22.10.1870
Johannes Rudolf Stalder * 21.04.1843 oo 25.11.1871
Theresia Röthlisberger * 10.06.1845
Daniel Blaser oo 29.03.1845
Christina Röthlisberger * 27.03.1799 + 28.03.1845
Elisabeth Aeschlimann * 27.03.1801 + 15.05.1875 oo 17.08.1822
Christian Röthlisberger * 03.09.1801 + 30.11.1872
Elisabeth Röthlisberger * 05.06.1809 + 16.02.1900
Katharina Baumgartner * 27.02.1778 + 04.02.1858 oo 06.03.1809
Michael Röthlisberger * 21.11.1770 + 06.11.1831

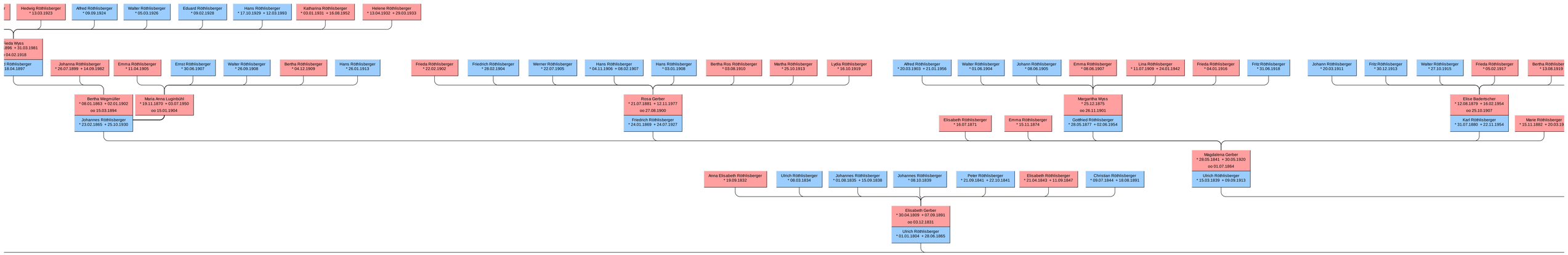
Hedwig Röthlisberger
* 13.03.1923
Alfred Röthlisberger
* 09.09.1924
Walter Röthlisberger
* 05.03.1926
Eduard Röthlisberger
* 09.02.1928
Hans Röthlisberger
* 17.10.1929 + 12.03.1993
Katharina Röthlisberger
* 03.01.1931 + 16.08.1952
Helene Röthlisberger
* 13.04.1932 + 29.03.1933
Johanna Röthlisberger
* 26.07.1899 + 14.09.1982
Emma Röthlisberger
* 31.04.1905
Ernst Röthlisberger
* 30.06.1907
Walter Röthlisberger
* 26.09.1908
Bertha Röthlisberger
* 04.12.1909
Hans Röthlisberger
* 26.01.1913
Bertha Wegmüller
* 08.01.1863 + 02.01.1902
oo 15.03.1894
Maria Anna Luginbühl
* 19.11.1870 + 03.07.1950
oo 15.01.1904
Johannes Röthlisberger
* 23.02.1865 + 25.10.1930
Frieda Röthlisberger
* 22.02.1902
Friedrich Röthlisberger
* 28.02.1904
Werner Röthlisberger
* 22.07.1905
Hans Röthlisberger
* 04.11.1906 + 08.02.1907
Hans Röthlisberger
* 03.01.1908
Bertha Ros Röthlisberger
* 03.08.1910
Martha Röthlisberger
* 25.10.1913
Lydia Röthlisberger
* 16.10.1919
Rosa Gerber
* 21.07.1881 + 12.11.1977
oo 27.08.1900
Friedrich Röthlisberger
* 24.01.1869 + 24.07.1927
Alfred Röthlisberger
* 20.03.1903 + 21.01.1956
Walter Röthlisberger
* 01.06.1904
Johann Röthlisberger
* 08.06.1905
Emma Röthlisberger
* 08.06.1907
Lina Röthlisberger
* 11.07.1909 + 24.01.1942
Frieda Röthlisberger
* 04.01.1916
Fritz Röthlisberger
* 31.06.1918
Margaritha Wyss
* 25.12.1875
oo 26.11.1901
Gottfried Röthlisberger
* 28.05.1877 + 02.06.1954
Elisabeth Röthlisberger
* 16.07.1871
Emma Röthlisberger
* 15.11.1874
Johann Röthlisberger
* 20.03.1911
Fritz Röthlisberger
* 30.12.1913
Walter Röthlisberger
* 27.10.1915
Frieda Röthlisberger
* 05.02.1917
Elise Badertscher
* 12.08.1879 + 16.02.1954
oo 25.10.1907
Karl Röthlisberger
* 31.07.1880 + 22.11.1954
Magdalena Gerber
* 28.05.1841 + 30.05.1920
oo 01.07.1864
Ulrich Röthlisberger
* 15.03.1839 + 09.09.1913
Anna Elisabeth Röthlisberger
* 19.09.1832
Ulrich Röthlisberger
* 08.03.1834
Johannes Röthlisberger
* 01.08.1835 + 15.09.1838
Johannes Röthlisberger
* 08.10.1839
Peter Röthlisberger
* 21.09.1841 + 22.10.1841
Elisabeth Röthlisberger
* 21.04.1843 + 11.09.1847
Christian Röthlisberger
* 09.07.1844 + 18.08.1891
Elisabeth Gerber
* 30.04.1809 + 07.09.1891
oo 03.12.1831
Ulrich Röthlisberger
* 01.01.1804 + 28.06.1865

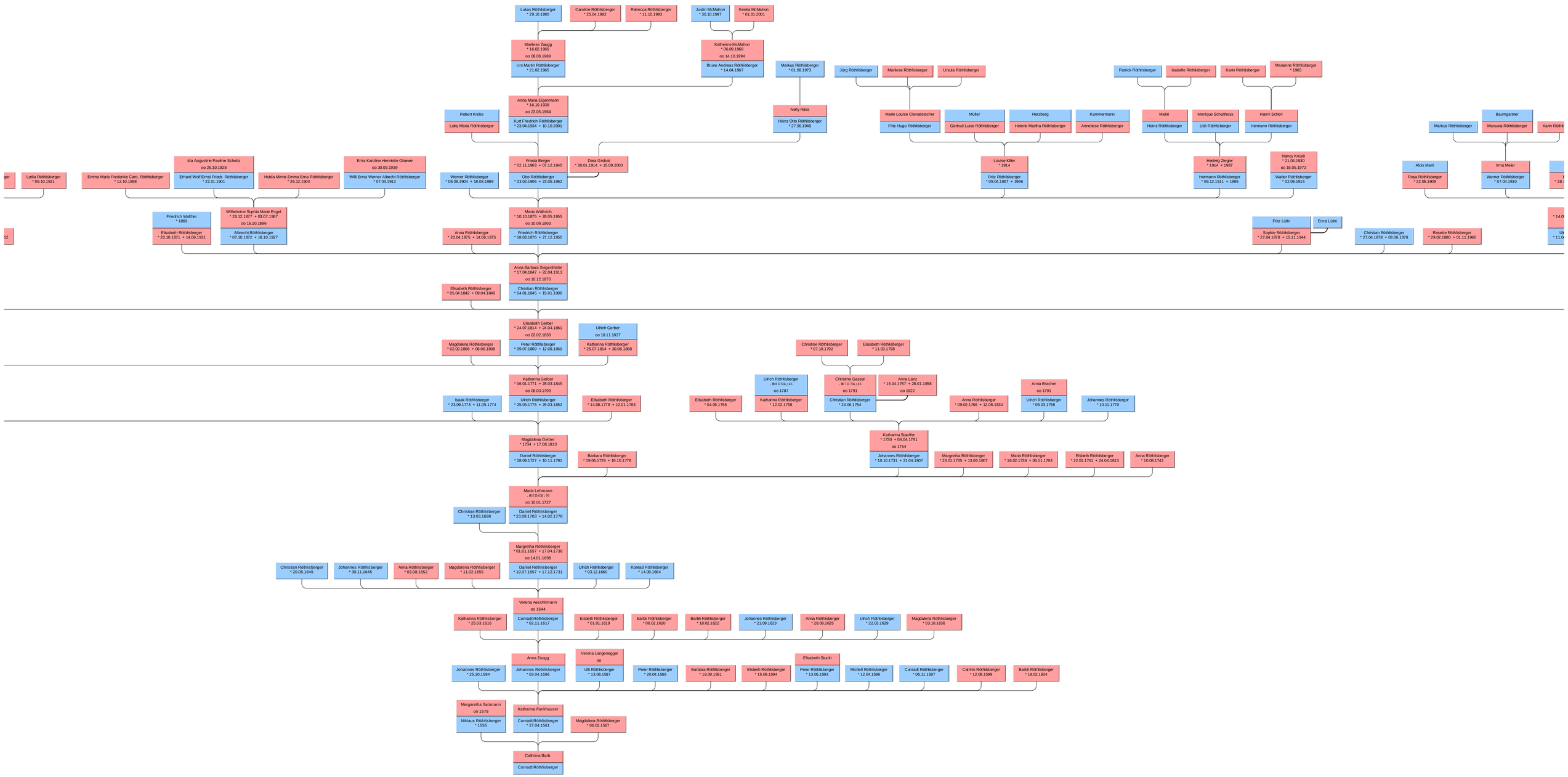
Lukas Röthlisberger * 29.10.1990
Caroline Röthlisberger * 25.04.1992
Rebecca Röthlisberger * 11.10.1993
Justin McMahon * 30.10.1997
Keelia McMahon * 01.01.2001
Marliese Zaugg * 16.02.1966 oo 08.06.1989
Urs Martin Röthlisberger * 21.02.1965
Katherine McMahon * 06.09.1968 oo 14.10.1994
Bruno Andreas Röthlisberger * 14.04.1967
Markus Röthlisberger * 01.08.1973
Jürg Röthlisberger
Marliese Röthlisberger
Ursula Röthlisberger
Patrick Röthlisberger
Isabelle Röthlisberger
Karin Röthlisberger
Marianne Röthlisberger * 1965
Anna Maria Eigenmann * 16.10.1938 oo 23.05.1964
Kurt Friedrich Röthlisberger * 23.04.1934 + 10.10.2001
Robert Krebs
Lotty Maria Röthlisberger
Nelly Räss
Heinz Otto Röthlisberger * 27.06.1948
Marie Louise Clavadetscher
Fritz Hugo Röthlisberger
Müller
Gertrud Luise Röthlisberger
Herzberg
Helene Martha Röthlisberger
Kammermann
Anneliese Röthlisberger
Maité
Heinz Röthlisberger
Monique Schulthess
Ueli Röthlisberger
Hanni Schori
Hermann Röthlisberger
Baumgartner
Markus Röthlisberger
Manuela Röthlisberger
Karin Röthli
Ida Augustine Pauline Schultz oo 26.10.1928
Erhard Wolf Ernst Friedr. Röthlisberger * 22.01.1901
Erna Karoline Henriette Glawe oo 30.09.1939
Willi Ernst Werner Albecht Röthlisberger * 07.03.1912
Frieda Berger * 02.11.1903 + 07.12.1945
Otto Röthlisberger * 03.02.1906 + 23.05.1962
Dora Grobat * 30.01.1914 + 15.09.2000
Werner Röthlisberger * 08.09.1904 + 18.08.1989
Louise Killer * 1914
Fritz Röthlisberger * 09.04.1907 + 1966
Hedwig Ziegler * 1914 + 1987
Hermann Röthlisberger * 09.12.1911 + 1995
Nancy Knüsli * 21.04.1930 oo 16.05.1973
Walter Röthlisberger * 02.09.1915
Alois Martli
Rosa Röthlisberger * 22.05.1908
Irma Meier
Werner Röthlisberger * 07.04.1910
Lydia Röthlisberger * 05.10.1921
Emma Marie Frederike Caro. Röthlisberger * 12.10.1886
Hulda Minna Emma Erna Röthlisberger * 26.12.1904
Friedrich Walther * 1869
Elisabeth Röthlisberger * 20.10.1871 + 14.06.1931
Wilhelmine Sophia Marie Engel * 26.12.1877 + 03.07.1967 oo 16.10.1896
Albrecht Röthlisberger * 07.10.1872 + 18.10.1927
Maria Wüthrich * 10.10.1875 + 28.05.1955 oo 10.06.1903
Friedrich Röthlisberger * 18.03.1876 + 27.12.1950
Anna Röthlisberger * 20.04.1875 + 14.06.1875
Fritz Lüthi
Ernst Lüthi
Sophie Röthlisberger * 27.04.1878 + 15.11.1944
Christian Röthlisberger * 27.04.1878 + 03.06.1878
Rosette Röthlisberger * 29.02.1880 + 01.11.1960
Anna Barbara Siegenthaler * 17.04.1847 + 22.04.1913 oo 10.12.1870
Christian Röthlisberger * 04.01.1845 + 15.01.1906
Elisabeth Röthlisberger * 05.04.1842 + 09.04.1849
Elisabeth Gerber * 24.07.1814 + 24.04.1861 oo 02.02.1838
Peter Röthlisberger * 09.07.1809 + 12.08.1869
Ulrich Gerber oo 10.11.1837
Katharina Röthlisberger * 25.07.1814 + 30.06.1888
Magdalena Röthlisberger * 02.02.1806 + 06.06.1808
Christine Röthlisberger * 07.10.1792
Elisabeth Röthlisberger * 11.03.1798
Katharina Gerber * 06.01.1771 + 28.03.1845 oo 08.03.1799
Ulrich Röthlisberger * 25.03.1775 + 25.03.1852
Isaak Röthlisberger * 23.09.1773 + 11.05.1774
Elisabeth Röthlisberger * 14.08.1779 + 12.01.1783
Ulrich Röthlisberger oo 1787
Katharina Röthlisberger * 12.02.1758
Christine Gasser oo 1791
Christian Röthlisberger * 24.06.1764
Anna Lanz * 15.04.1787 + 28.01.1858 oo 1822
Elisabeth Röthlisberger * 04.05.1755
Anna Röthlisberger * 09.02.1766 + 12.06.1834
Anna Bracher oo 1791
Ulrich Röthlisberger * 05.03.1768
Johannes Röthlisberger * 10.11.1770
Magdalena Gerber * 1734 + 17.08.1813
Daniel Röthlisberger * 28.09.1727 + 10.11.1791
Barbara Röthlisberger * 19.06.1729 + 16.10.1778
Katharina Stauffer * 1730 + 04.04.1791 oo 1754
Johannes Röthlisberger * 10.10.1731 + 21.04.1807
Margretha Röthlisberger * 23.01.1735 + 13.06.1807
Maria Röthlisberger * 16.02.1738 + 06.11.1793
Elsbeth Röthlisberger * 22.01.1741 + 24.04.1813
Anna Röthlisberger * 10.08.1742
Maria Lehmann oo 10.01.1727
Daniel Röthlisberger * 23.09.1703 + 14.02.1778
Christian Röthlisberger * 13.03.1698
Margretha Röthlisberger * 01.01.1657 + 17.04.1736 oo 14.01.1698
Daniel Röthlisberger * 19.07.1657 + 17.12.1731
Christian Röthlisberger * 20.05.1649
Johannes Röthlisberger * 30.11.1645
Anna Röthlisberger * 03.08.1652
Magdalena Röthlisberger * 11.02.1655
Ulrich Röthlisberger * 03.12.1660
Konrad Röthlisberger * 14.08.1664
Verena Aeschlimann oo 1644
Cunradt Röthlisberger * 02.11.1617
Katharina Röthlisberger * 25.03.1616
Elsbeth Röthlisberger * 01.01.1619
Barbli Röthlisberger * 06.02.1620
Barbli Röthlisberger * 18.02.1622
Johannes Röthlisberger * 21.09.1623
Anna Röthlisberger * 28.08.1625
Ulrich Röthlisberger * 22.03.1629
Magdalena Röthlisberger * 03.10.1636
Anna Zaugg
Johannes Röthlisberger * 03.04.1586
Verena Langenegger oo
Ulli Röthlisberger * 13.08.1587
Johannes Röthlisberger * 25.10.1584
Peter Röthlisberger * 20.04.1589
Barbara Röthlisberger * 19.09.1591
Elsbeth Röthlisberger * 15.09.1594
Elisabeth Stucki
Peter Röthlisberger * 13.05.1593
Michell Röthlisberger * 12.04.1596
Cunradt Röthlisberger * 06.11.1597
Cathrin Röthlisberger * 12.08.1599
Barbli Röthlisberger * 19.02.1604
Margaretha Salzmann oo 1579
Niklaus Röthlisberger * 1555
Katharina Fankhauser
Cunradt Röthlisberger * 27.04.1561
Magdalena Röthlisberger * 06.02.1567
Cathrina Barb.
Cunradt Röthlisberger

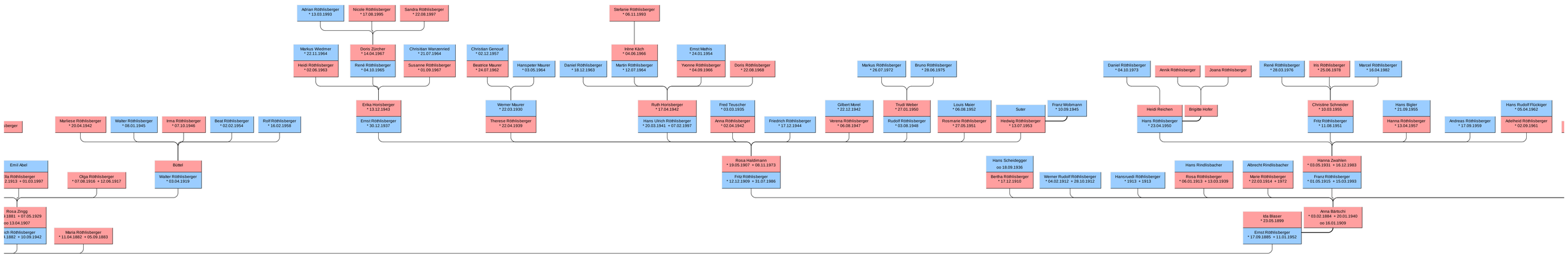
Adrian Röthlisberger * 13.03.1993
Nicole Röthlisberger * 17.08.1995
Sandra Röthlisberger * 22.08.1997
Markus Wiedmer * 22.11.1964
Heidi Röthlisberger * 02.06.1963
Doris Zürcher * 14.04.1967
René Röthlisberger * 04.10.1965
Chrisitian Wanzenried * 21.07.1964
Susanne Röthlisberger * 01.09.1967
Erika Horisberger * 13.12.1943
Ernst Röthlisberger * 30.12.1937
Stefanie Röthlisberger * 06.11.1993
Irène Käch * 04.06.1966
Martin Röthlisberger * 12.07.1964
Ernst Mathis * 24.01.1954
Yvonne Röthlisberger * 04.09.1966
Doris Röthlisberger * 22.08.1968
Ruth Horisberger * 17.04.1942
Hans Ulrich Röthlisberger * 20.03.1941 + 07.02.1997
Fred Teuscher * 03.03.1935
Anna Röthlisberger * 02.04.1942
Rosa Haldimann * 19.05.1907 + 08.11.1973
Fritz Röthlisberger * 12.12.1909 + 31.07.1986
Hans Scheidegger oo 18.09.1936
Bertha Röthlisberger * 17.12.1910
Werner Rudolf Röthlisberger * 04.02.1912 + 28.10.1912
Hansruedi Röthlisberger * 1913 + 1913
Hans Rindlisbacher
Rosa Röthlisberger * 06.01.1913 + 13.03.1939
Albrecht Rindlisbacher
Marie Röthlisberger * 22.03.1914 + 1972
Hanna Zwahlen * 03.05.1931 + 16.12.1983
Franz Röthlisberger * 01.05.1915 + 15.03.1993
Anna Bärtschi * 03.02.1884 + 20.01.1940
oo 16.01.1909
Ida Blaser * 23.05.1899
Ernst Röthlisberger * 17.09.1885 + 11.01.1952
Christian Genoud * 02.12.1957
Beatrice Maurer * 24.07.1962
Hanspeter Maurer * 03.05.1964
Werner Maurer * 22.03.1930
Therese Röthlisberger * 22.04.1939
Daniel Röthlisberger * 18.12.1963
Friedrich Röthlisberger * 17.12.1944
Markus Röthlisberger * 26.07.1972
Bruno Röthlisberger * 28.06.1975
Gilbert Morel * 22.12.1942
Verena Röthlisberger * 06.08.1947
Trudi Weber * 27.01.1950
Rudolf Röthlisberger * 03.08.1948
Louis Maier * 06.08.1952
Rosmarie Röthlisberger * 27.05.1951
Suter
Hedwig Röthlisberger * 13.07.1953
Franz Wobmann * 10.09.1945
Daniel Röthlisberger * 04.10.1973
Annik Röthlisberger
Joana Röthlisberger
Heidi Reichen
Hans Röthlisberger * 23.04.1950
Brigitte Hofer
René Röthlisberger * 28.03.1976
Iris Röthlisberger * 25.06.1978
Marcel Röthlisberger * 16.04.1982
Christine Schneider * 10.03.1955
Fritz Röthlisberger * 11.08.1951
Hans Bigler * 21.09.1955
Hanna Röthlisberger * 13.04.1957
Andreas Röthlisberger * 17.09.1959
Hans Rudolf Flückiger * 05.04.1962
Adelheid Röthlisberger * 02.09.1961
Marliese Röthlisberger * 20.04.1942
Walter Röthlisberger * 08.01.1945
Irma Röthlisberger * 07.10.1946
Beat Röthlisberger * 02.02.1954
Rolf Röthlisberger * 16.02.1958
Bütel
Walter Röthlisberger * 03.04.1919
Olga Röthlisberger * 07.08.1916 + 12.06.1917
Emil Abel
Rosa Zingg
oo 13.04.1907
Maria Röthlisberger * 11.04.1882 + 05.09.1883

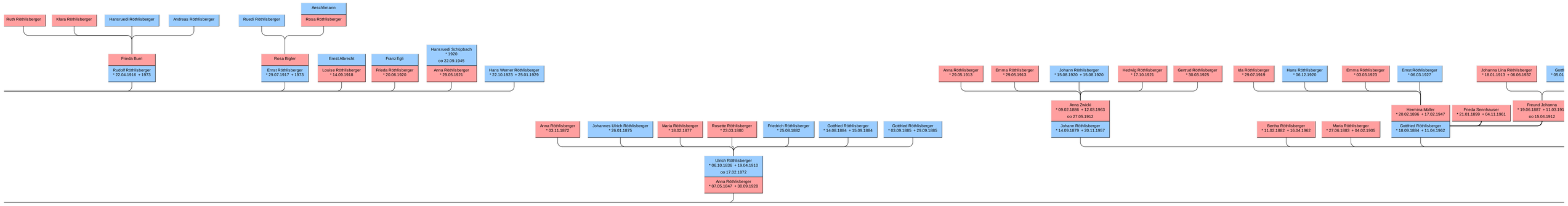
Ruth Röthlisberger
Klara Röthlisberger
Hansruedi Röthlisberger
Andreas Röthlisberger
Ruedi Röthlisberger
Aeschlimann
Rosa Röthlisberger
Frieda Burri
Rudolf Röthlisberger
* 22.04.1916 + 1973
Rosa Bigler
Ernst Röthlisberger
* 29.07.1917 + 1973
Ernst Albrecht
Louise Röthlisberger
* 14.09.1918
Franz Egli
Frieda Röthlisberger
* 20.06.1920
Hansruedi Schüpbach
* 1920
oo 22.09.1945
Anna Röthlisberger
* 29.05.1921
Hans Werner Röthlisberger
* 22.10.1923 + 25.01.1929
Anna Röthlisberger
* 03.11.1872
Johannes Ulrich Röthlisberger
* 26.01.1875
Maria Röthlisberger
* 18.02.1877
Rosette Röthlisberger
* 23.03.1880
Friedrich Röthlisberger
* 25.08.1882
Gottfried Röthlisberger
* 14.08.1884 + 15.09.1884
Gottfried Röthlisberger
* 03.09.1885 + 29.09.1885
Ulrich Röthlisberger
* 06.10.1836 + 19.04.1910
oo 17.02.1872
Anna Röthlisberger
* 07.05.1847 + 30.09.1928
Anna Röthlisberger
* 29.05.1913
Emma Röthlisberger
* 29.05.1913
Johann Röthlisberger
* 15.08.1920 + 15.08.1920
Hedwig Röthlisberger
* 17.10.1921
Gertrud Röthlisberger
* 30.03.1925
Ida Röthlisberger
* 29.07.1919
Hans Röthlisberger
* 06.12.1920
Emma Röthlisberger
* 03.03.1923
Ernst Röthlisberger
* 06.03.1927
Johanna Lina Röthlisberger
* 18.01.1913 + 06.06.1937
Anna Zwicki
* 09.02.1886 + 12.03.1963
oo 27.05.1912
Johann Röthlisberger
* 14.09.1879 + 20.11.1957
Hermina Müller
* 20.02.1896 + 17.02.1947
Gottfried Röthlisberger
* 18.09.1884 + 11.04.1962
Frieda Sennhauser
* 21.01.1899 + 04.11.1961
Freund Johanna
* 19.06.1887 + 11.03.191
oo 15.04.1912
Bertha Röthlisberger
* 11.02.1882 + 16.04.1962
Maria Röthlisberger
* 27.06.1883 + 04.02.1905

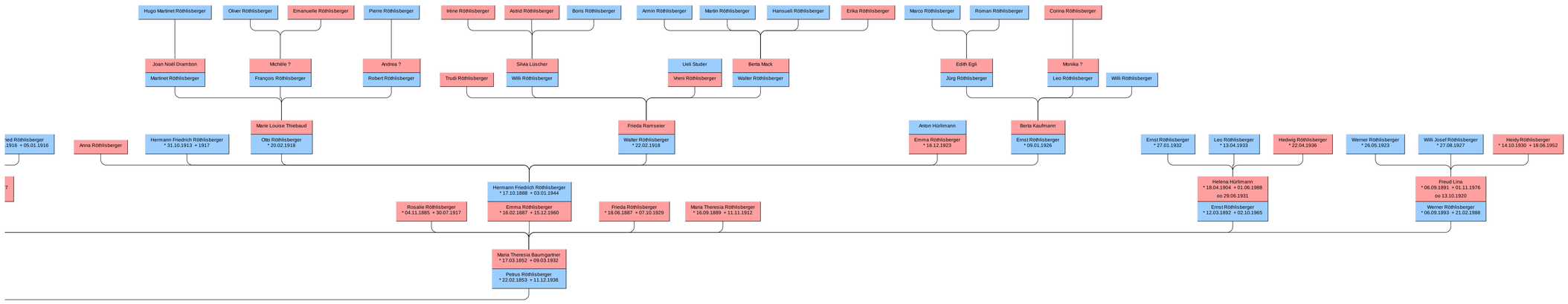
Hugo Martinet Röthlisberger
Oliver Röthlisberger
Emanuelle Röthlisberger
Pierre Röthlisberger
Irène Röthlisberger
Astrid Röthlisberger
Boris Röthlisberger
Armin Röthlisberger
Martin Röthlisberger
Hansueli Röthlisberger
Erika Röthlisberger
Marco Röthlisberger
Roman Röthlisberger
Corina Röthlisberger
Joan Noël Drambon
Martinet Röthlisberger
Michèle ?
François Röthlisberger
Andrea ?
Robert Röthlisberger
Trudi Röthlisberger
Silvia Lüscher
Willi Röthlisberger
Ueli Studer
Vreni Röthlisberger
Berta Mack
Walter Röthlisberger
Edith Egli
Jürg Röthlisberger
Monika ?
Leo Röthlisberger
Willi Röthlisberger
Anna Röthlisberger
Hermann Friedrich Röthlisberger
* 31.10.1913 + 1917
Marie Louise Thiebaud
Otto Röthlisberger
* 20.02.1918
Frieda Ramseier
Walter Röthlisberger
* 22.02.1918
Anton Hürlimann
Emma Röthlisberger
* 16.12.1923
Berta Kaufmann
Ernst Röthlisberger
* 09.01.1926
Ernst Röthlisberger
* 27.01.1932
Leo Röthlisberger
* 13.04.1933
Hedwig Röthlisberger
* 22.04.1936
Werner Röthlisberger
* 26.05.1923
Willi Josef Röthlisberger
* 27.08.1927
Heidy Röthlisberger
* 14.10.1930 + 18.06.1952
Hermann Friedrich Röthlisberger
* 17.10.1888 + 03.01.1944
Rosalie Röthlisberger
* 04.11.1885 + 30.07.1917
Emma Röthlisberger
* 16.02.1887 + 15.12.1960
Frieda Röthlisberger
* 18.06.1887 + 07.10.1929
Maria Theresia Röthlisberger
* 16.09.1889 + 11.11.1912
Helena Hürlimann
* 18.04.1904 + 01.06.1988
oo 29.06.1931
Ernst Röthlisberger
* 12.03.1892 + 02.10.1965
Freud Lina
* 06.09.1891 + 01.11.1976
oo 13.10.1920
Werner Röthlisberger
* 06.09.1893 + 21.02.1988
Maria Theresia Baumgartner
* 17.03.1852 + 09.03.1932
Petrus Röthlisberger
* 22.02.1853 + 11.12.1936